

STROP 2.NP - HORNÍ VÝZTUŽ

1 : 50

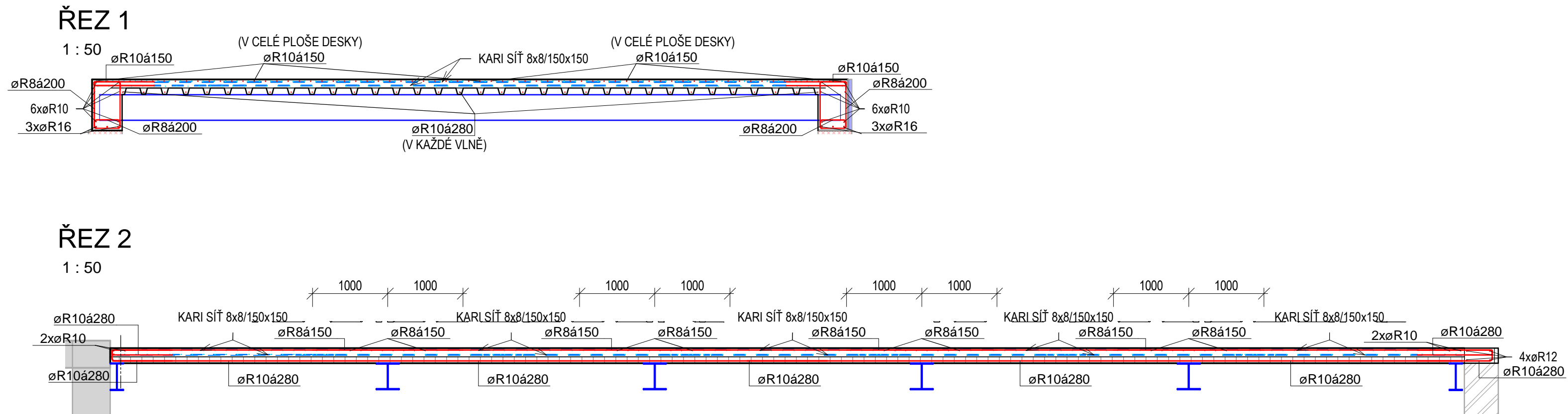
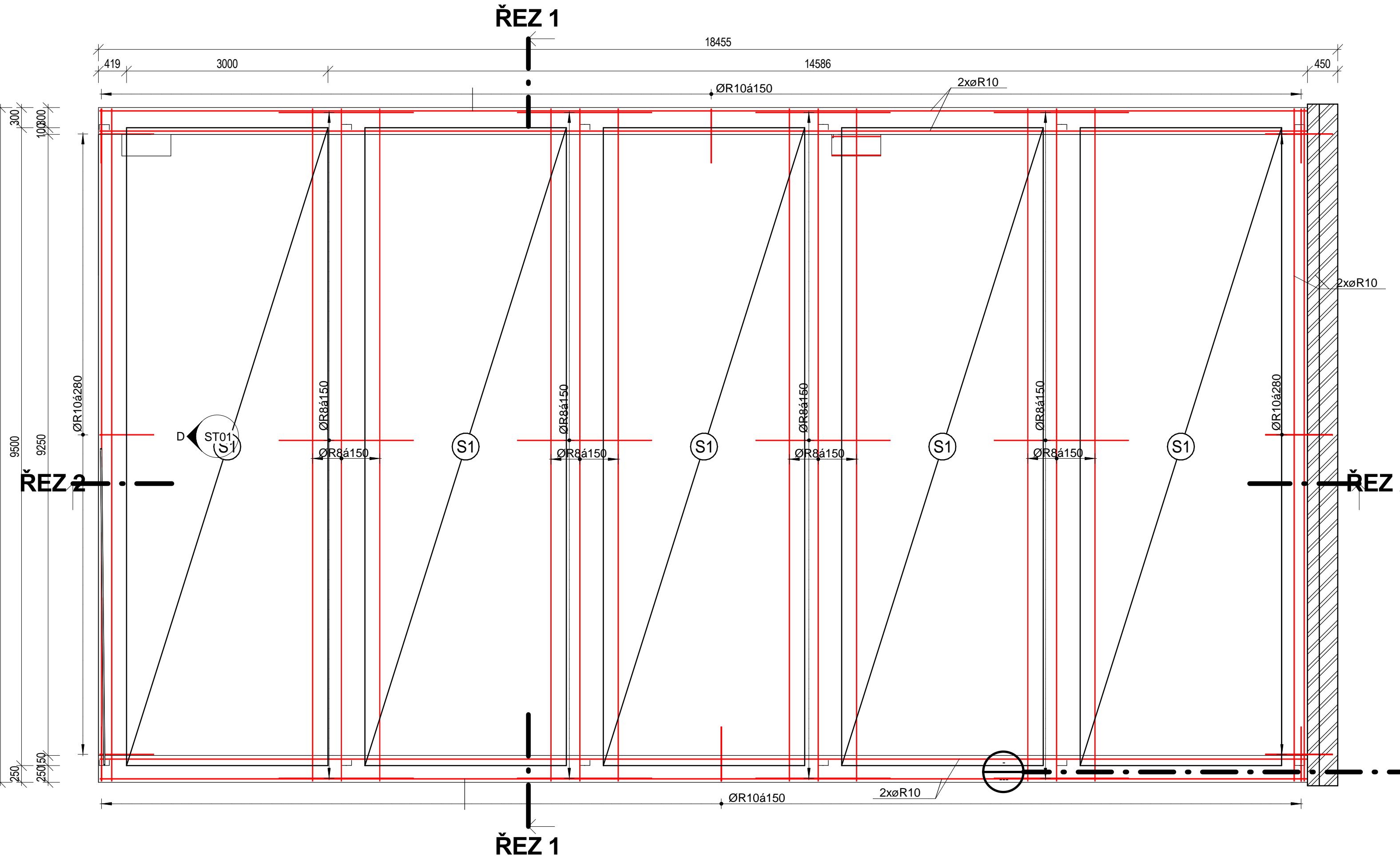

STROP 2.NP - DOLNÍ VÝZTUŽ

1 : 50



SCHÉMA VĚNCŮ

1 : 100

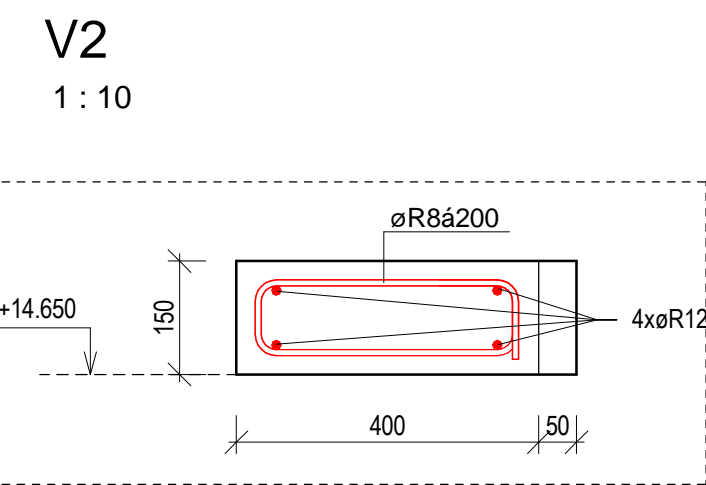
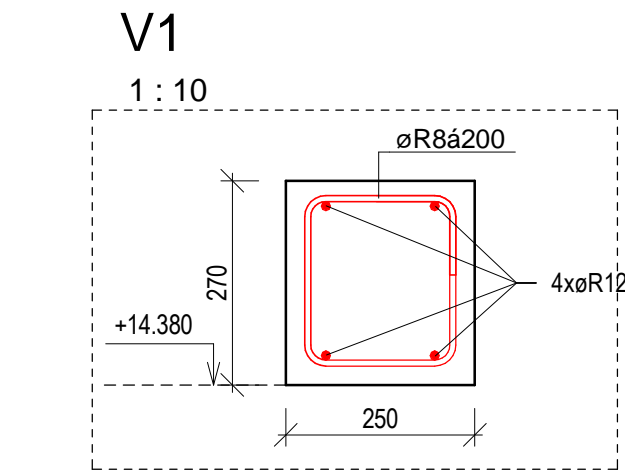
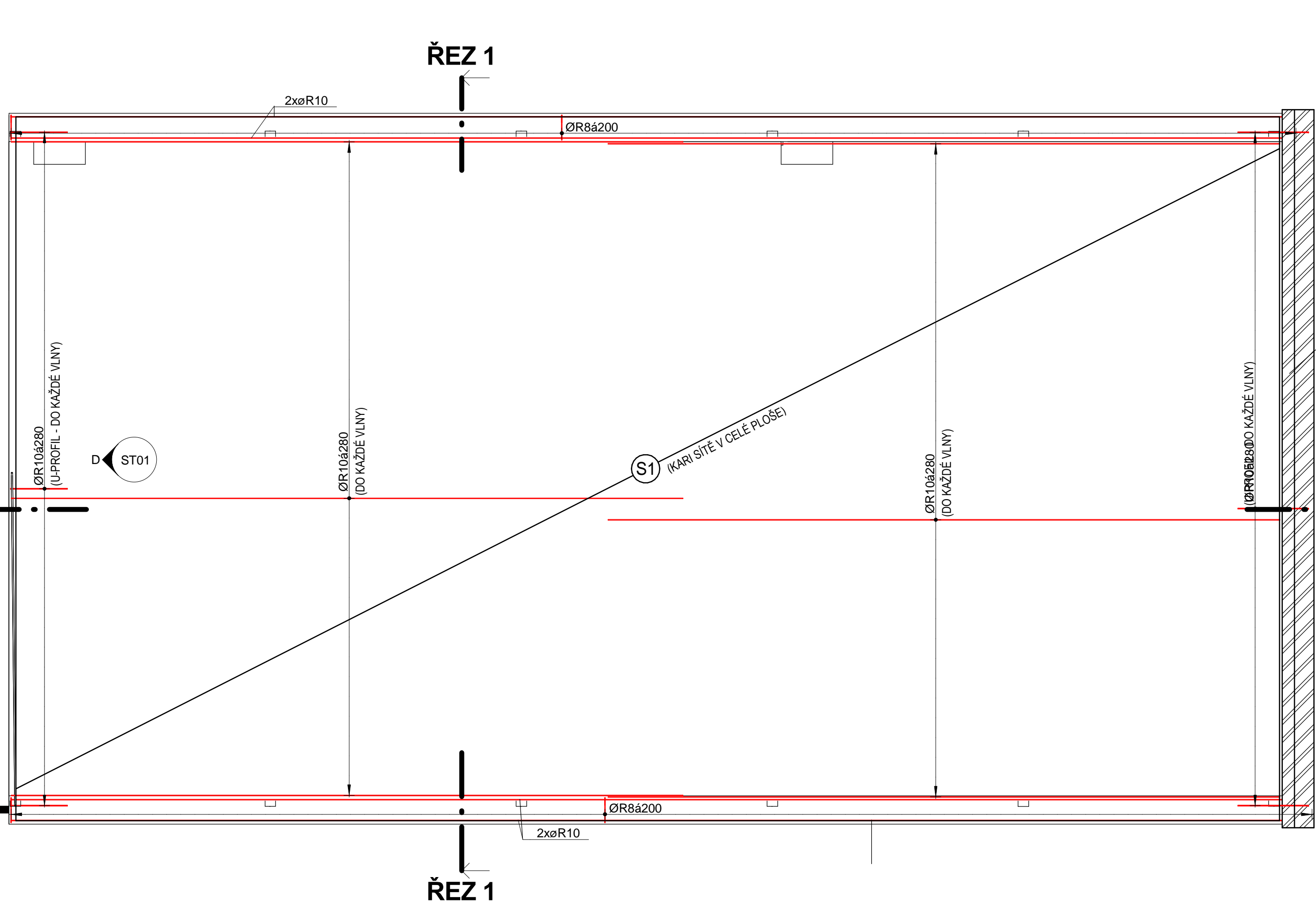
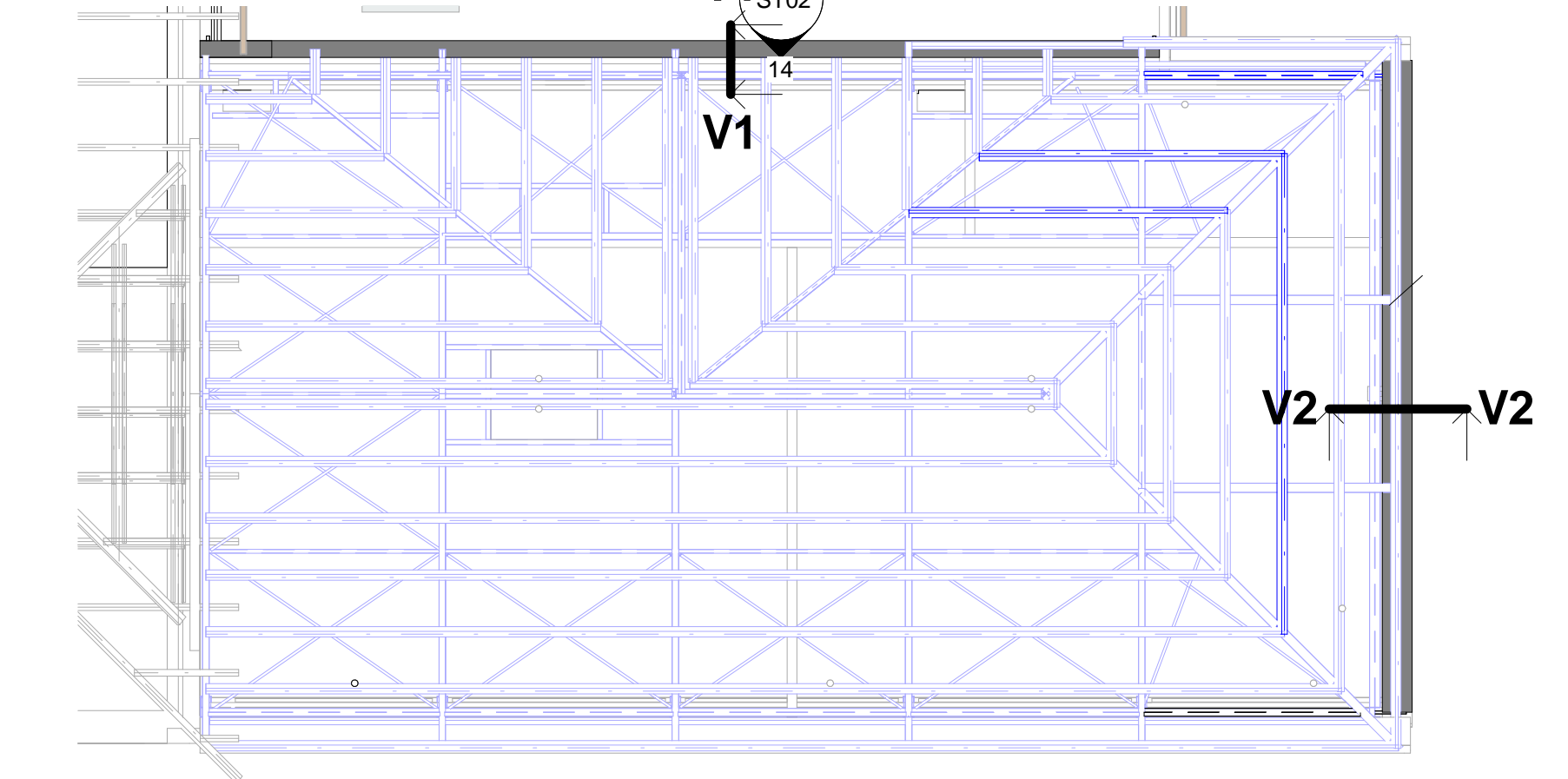

VÝKAZ VÝZTUŽE - STROP 2.NP		
Průměr tyče	Celková délka tyče	Hmotnost [kg]
8 mm	1758.8 m	693.98 kg
10 mm	3333.2 m	2017.11 kg
12 mm	164.7 m	146.21 kg
16 mm	131.7 m	205.29 kg
CELKEM	5388.3 m	3062.58 kg

VÝKAZ KARI SÍTÍ - STROP 2.NP					
Označení	Typ sítě	Hmotnost [kg/m²]	Plocha [m²]	Celková hmotnost [kg]	Poznámka
S1	KY50 - 8x8/150x150	5,40	352,34	1902,62	
Celkový součet:				1902,62	

SPŘAŽENÍ KONSTRUKCE

VIZ VÝKRES ST 01

MATERIÁL

BETON - MONOLITICKÉ STROPNÍ DESKY C25/30

VÝZTUŽ - B500B



POZNÁMKY



- KONSTRUKCI LZE ZATĚŽOVAT AŽ PO NABYTÍ PŘEDEPSANÉ PEVNOSTI BETONU
- VÝZTUŽ JE ZPRACOVÁNA JAKO SCHÉMA V ROZSAHU DPS, GD JE POVINEN DLE VYHL. 499/2006 Sb. ZPRACOVAT VÝROBNĚ TECHNICKOU DOKUMENTACI V ROZSAHU NEZBYTNÉM PRO PROVEDENÍ KONSTRUKCE
- PŘED BETONÁŽÍ OSADIT TRUBKOVÁNÍ PRO ROZVOD ELEKTRO, UMÍSTĚNÍ VIZ PD ELEKTRO
- STYKY KARI KARI SÍTĚ PROSTŘÍDAT V JEDNOM MÍSTĚ STYKOVAT MAX. 3 SÍTĚ

SOUŘADNICOVÝ SYSTÉM - JTSK

VÝŠKOVÝ SYSTÉM - Bpv

±0,000 = 1.NP STÁVAJÍCÍ ZŠ

			
GEN. PROJEKTANT	SANTIS a.s., Brněnská 126/38, 591 01 Žďár nad Sázavou, tel.: 566 697 371, email: santis@ateliersantis.cz		
VEDOUČÍ ARCHITEKT	Ing.arch. Martin Zezula	tel.: 725 837 519	e-mail: zezula@ateliersantis.cz
HL. INŽ. PROJEKTU	Ing. Martin Jun	tel.: 606 722 471	e-mail: jun@ateliersantis.cz
VYPRACOVAL	Ing. Martin Peňáz	tel.: 606 722 471	e-mail: penaz@ateliersantis.cz
KONTROLOVAL	Ing. Zdeněk Tulis		e-mail: tulis@ateliersantis.cz

			
INVESTOR	MĚSTO NOVÉ MĚSTO NA MORAVĚ, Vratislavovo nám. 103, 592 31 Nové Město na Moravě		
ZASTOUPENÝ	Michal Šmarda, starosta města	tel.: 602 538 274	e-mail: posta@nmnm.cz
KONTAKTNÍ OSOBA	Miloš Hemza	tel.: 606 725 513	e-mail: milos.hemza@meu.nmnm.cz
KRAJ	Vysočina	OBEC	Nové Město na Moravě
KRAJSKÝ ÚŘAD	Jihlava	STAVEBNÍ ÚŘAD	Nové Město na Moravě

NÁZEV STAVBY		NÁZEV VÝKRESU		mřížko:	č. výkresu:
VYBUDOVÁNÍ ODBORNÝCH UČEBEN A MODERNIZACE STÁVAJÍCÍCH UČEBEN 1. ZŠ V NOVÉM MĚSTĚ NA MORAVĚ		SCHÉMA VÝZTUŽE - STROP NAD TĚLOCVIČNOU, VĚNCE		1 : 50	ST03
Číslo zakázky:	Ověření dokumentace:	datum tisku:	stupeň PD:		
2016/16/DPS	D.1	11/2017	DPS		